

OTCA

Organización del Tratado
de Cooperación Amazónica

Con el apoyo de:

amazonia+

Financiado por



UNIÓN EUROPEA



Implementado por



AGENCIA ITALIANA
DE COOPERACIÓN
PARA EL DESARROLLO



¿Qué es el MAPI?

El Mecanismo Amazónico de los Pueblos Indígenas (MAPI) es un **espacio de diálogo y cooperación** entre los gobiernos y los **Pueblos Indígenas Amazónicos**, creado por la **OTCA** para fortalecer su **participación y coordinar acciones** sobre sus derechos y territorios.



Único bloque que
impulsa el desarrollo
sostenible de
la Amazonia

¿Cuáles son sus bases?

Basado en el **Tratado de Cooperación Amazónica** y las **Declaraciones de Belém y Bogotá**, promueve los derechos colectivos y la **libre determinación** de los Pueblos Indígenas, reconociendo el papel clave de los Pueblos Indígenas en la **protección de la Amazonía y el clima**.

**Mecanismo Amazónico
de los Pueblos Indígenas
(MAPI)**

en la Organización del Tratado de
Cooperación Amazónica (OTCA)

Claves del MAPI



21 y 22 de agosto
2025



III Reunión Extraordinaria de
Ministros de Relaciones Exteriores,
durante la V Cumbre de Presidentes
del Tratado de Cooperación
Amazónica en Bogotá, se aprobó
la Resolución RES/EXT-III/MRE-OTCA/17

23 de Noviembre
2023

XIV Reunión Ordinaria de
Ministros de Relaciones
Exteriores de los Países Miembros
de la OTCA. se adoptó la Resolución
RES XIV MRE-OTCA/07



9 de Agosto
2023

IV Cumbre de Presidentes
de los Estados Parte del
Tratado de Cooperación
Amazónica

Su importancia radica en
fortalecer la **cooperación**,
garantizar la **participación**
indígena en decisiones
sobre la Amazonía y
potenciar la acción
climática para su
sostenibilidad.

¿Por qué es
importante?



Principios y Fundamentos del MAPI



Se basa en el **respeto, cooperación y protección de los derechos de los Pueblos Indígenas.**

Sustentado en tratados internacionales y el derecho al consentimiento libre e informado, promueve el **respeto a sus territorios, culturas y conocimientos.**

Reconoce su rol en la **protección de la Amazonía, la autodeterminación y la protección de los Pueblos Indígenas en Aislamiento y Contacto Inicial (PIACI).**

Elaborar **planes de trabajo** y espacios de diálogo.



Emitir **recomendaciones** e informes a la OTCA.



Funciones del MAPI

Participar en reuniones y comisiones sobre temas indígenas.



Formar capacidades junto a universidades amazónicas, centros de investigación y aliados.



El Mecanismo Amazónico de los Pueblos Indígenas tiene como función principal **fortalecer el diálogo y la acción conjunta** entre gobiernos y Pueblos Indígenas.

Impulsar la **revitalización de lenguas indígenas** y buscar financiamiento sostenible para sus acciones.



Proteger la Amazonía, proponiendo medidas frente a amenazas como la **deforestación, minería ilegal y contaminación**.



Composición del MAPI



Marco Operativo del MAPI



Pueden participar **invitados**
aprobados por los delegados.



El MAPI realiza reuniones
anuales ordinarias y
extraordinarias cuando sea
necesario, de forma
presencial, híbrida o virtual.



Articulación institucional y regional del MAPI



El MAPI presenta informes y recomendaciones a la **Comisión del Consejo de Cooperación Amazónica (CCOOR)** y coordina acciones con universidades amazónicas, así como comisiones, redes y grupos de trabajo.

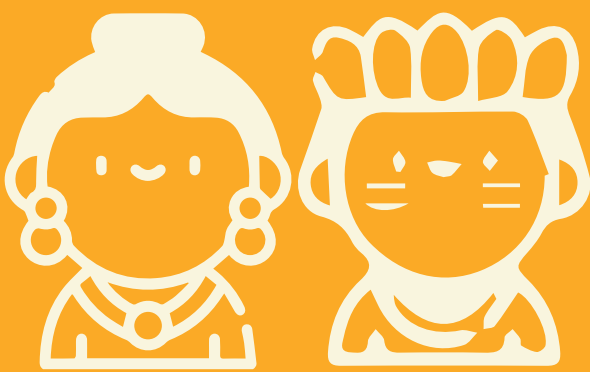

Además, desarrolla protocolos de salvaguarda para proteger a los **Pueblos Indígenas en Aislamiento y Contacto Inicial (PIACI)**.





Perspectiva del futuro

El **MAPI** busca consolidarse como un espacio permanente de diálogo y gobernanza, promover acciones conjuntas entre gobiernos y Pueblos Indígenas, y fortalecer la **cooperación regional** para un desarrollo sostenible que proteja la **biodiversidad, los bosques, el agua, la cultura y las personas de la Amazonía.**



Hoja de ruta del MAPI

El MAPI iniciará con la **primera sesión** oficial, la **elección de copresidentes** y la definición de su **estrategia**, **plan de trabajo** y **mesas temáticas**.

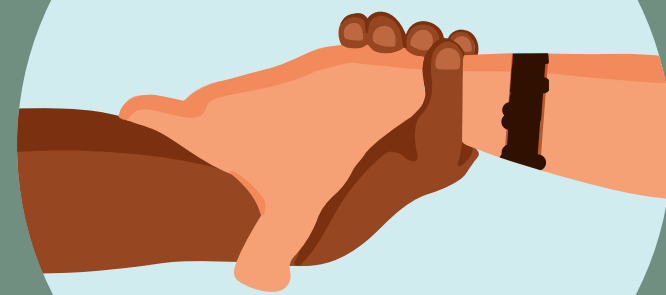

Representa un **hito histórico** en la cooperación amazónica, consolidando la **participación plena de los Pueblos Indígenas** en las decisiones sobre sus territorios, recursos y formas de vida, en favor de un desarrollo sostenible y la protección de la Amazonía.



OTCA

Organización del Tratado
de Cooperación Amazónica

Socios estratégicos
del MAPI

Entre 2023 y 2025

el Mecanismo Amazónico de los
Pueblos Indígenas (MAPI) contó
con el apoyo técnico y financiero
de aliados como los Programas
Amazonía+ y Euroclima
(financiados por la Unión
Europea), el FILAC y la OIT, que
contribuyeron a su consolidación.

amazonia+



Finanziert von der
Europäischen Union

FILAC



FONDO PARA EL DESARROLLO
DE LOS PUEBLOS INDÍGENAS DE
AMÉRICA LATINA Y EL CARIBE



Organización
Internacional
del Trabajo

PARA MAYOR INFORMACIÓN

Contacto: Freddy Mamani
Coordinador de Asuntos Indígenas
freddy.mamani@otca.org
www.otca.org